

EL CAMINO DE MARIATEGUI SURGIÓ Y SE DESARROLLÓ EN LUCHA. Es un documento extraordinario del Partido Comunista del Perú-Sendero Luminoso, editado y difundido el año 1975. Ahí en forma magistral se analiza el camino y la lucha por la reconstrucción del PCP. En forma clara se menciona a Mariátegui y la lucha de éste en la formación del Partido del Proletariado.

Este documento es parte de la sustentación ideológica y teórica que ha servido para animar al Partido que lidera Abimael Guzmán que desde hace siete años viene desarrollando una creciente guerra popular en el país y que amenaza con barrer este orden putrefacto que ahora regenta el partido que dirige el fascista Alan García Pérez.

Y el documento en mención cobra importantísima actualidad cuando en la escena política del país se vive una confrontación de clase, que ha delimitado, con bastante claridad los grupos en pugna que ha conducido a que muchos autodenominados "mariateguistas", "socialistas" y "comunistas" queden desenmascarados como fanáticos y traficantes de las ideas de Mariátegui y del socialismo.

EL CAMINO DE MARIATEGUI SURGIÓ Y SE DESARROLLÓ EN LUCHA

El Camino de Mariátegui surgió en medio de la lucha de clases contra el orden social existente, hubo de lidiar contra el sistema reaccionario de ideas imperantes y batallar arduamente con el Apra, que negaba la necesidad del Partido Proletario. Así la fundación del Partido Comunista fue producto de aguda lucha y marca un hito fundamental en el proceso del Camino de Mariátegui. Mas la lucha que José Carlos Mariátegui librara no sólo se dio fuera de las filas del Partido, también dentro de él combatió por adherirlo al marxismo-leninismo y a la Internacional Comunista.

Bien pronto, casi inmediatamente después de su muerte, se desarrolló toda una línea oportunista que solapadamente comenzó a hablar de "proletarización" y "superación" de Mariátegui; mientras fuera de las filas partidarias la "crítica aprista" tildaba a Mariátegui de "intelectualizado" y "europetzante"

con el escondido propósito de negar su línea y destruir su Partido. Con el correr de los años, a inicios de los 40, surge el cuestionamiento del basamento marxista de Mariátegui a la vez que, hipócritamente, le reconocían su gran calidad. Posteriormente Del Prado y compañía a la vez que se llamaban "discipulos de Mariátegui" hacían de éste un "icono inofensivo" al que envolvían en incienso mientras renunciaban a su Camino. Así se desarrolló un periodo de negación y cuestionamiento de la línea de Mariátegui, de su Camino; sin embargo, la línea roja de Mariátegui siguió viviendo encarnada en la lucha de las masas obreras y campesinas principalmente y en la mente y acción de los comunistas que llevaron adelante sus banderas y jalaron la lucha dentro del Partido en la búsqueda del Camino de Mariátegui.

RETOMANDO EL CAMINO DE MARIATEGUI

La década del 60 estremeció el mundo comunista



Abimael Guzmán tomó la herencia de José Carlos Mariátegui para reconstruir el Partido del pro

Internacional con la lucha entre marxismo-leninismo y revisionismo, la que repercutió en nuestra patria, principalmente a través de las grandes obras del camarada Mao Tse Tung y de la importantísima lucha librada por el Partido Comunista de China junto a

otros partidos hermanos. Simultáneamente en nuestra patria los años 60 implicaron la agudización de la lucha de clases y el gran auge del movimiento de masas, particularmente campesinas: el país vivió la profundización del capitalismo burocrático que aún se desenvuelve; los obreros desarrollaron grandes movimientos huelguísticos y acrecentaron su organización sindical; el campesinado llevó adelante espontáneamente, las más de las veces, la conquista de la tierra por sus propias manos y en oleada incontenible la invasión de tierras, para recuperarlas, recorrió nuestro suelo, mientras la pequeña burguesía, en especial maestros y estudiantes, se incorporaba más a las luchas populares. Paralelamente el ordenamiento demoliberal parlamentario entraba en

crisis, como en otras partes de América, y sus partidos políticos reaccionarios se ensarzaban en febril pugna por ganar posiciones y cosechar prebendas. Todo esto presentó a la reacción la exigencia de cumplir dos tareas: profundizar el capitalismo burocrático, tomando como palanca económica principal al Estado, y remodelar la sociedad peruana corporativamente para superar la crisis del parlamentarismo burgués. He ahí las condiciones y la causa del surgimiento del actual gobierno fascista y las tareas que le compete cumplir por encargo de las clases explotadoras y el imperialismo que vieron el peligro de cuestionamiento de su orden que encerraba el auge ascensional de las masas y sus luchas un capítulo de las cuales es la lucha guerrillera que dejó



Los dirigentes oportunistas de Izquierda Unida han levantado muchas banderas pero ninguna de clase obrera.

Documento del Comité Central

**El camarada G
reconstrucción**

• La expulsión de la camarilla

El 11 de enero de 1964 el PCP arrojó sus filas a la camarilla reaccionaria de Del Prado y com...

Documento del Comité Central

El camarada G reconstrucción

• La expulsión de la camarilla

EL CAMINO DE MARIATEGUI SURGIO Y SE DESARROLLO EN LUCHA. Es un documento extraordinario del Partido Comunista del Perú de la primera edición y difundido el año 1975. A través de él se muestra el camino y la lucha por la construcción del PCP. En forma clara se menciona a Mariátegui y la lucha de éste en la formación del Partido del Proletariado.

Este documento es parte de la sustitución ideológica y teórica que ha sufrido el PCP. El líder Abimael Guzmán, que se autoproclama el desarrollador del camino de Mariátegui, se niega a desarrollar una creciente guerra social en el país y que amenaza con barrer este orden putrefacto que ahora regenta el partido que dirige el fascista Alan García Pérez.

Y el documento en mención cobra importantísima actualidad cuando en la escena política del país se vive una confrontación de clase, que ha delimitado con bastante claridad los grupos en pugna que ha conducido a que muchos autodenominados "mariateguistas", "socialistas" y "comunistas" queden desenmascarados como fariseos y traficantes de las ideas de Mariátegui y del socialismo.

EL CAMINO DE MARIATEGUI SURGIO Y SE DESARROLLO EN LUCHA

El Camino de Mariátegui surgió en medio de la lucha de clases contra el orden social existente, hubo de lidiar contra el sistema reaccionario de ideas imperantes y batallar arduamente con el Apra, que negaba la necesidad del Partido Proletario. Así la fundación del Partido Comunista fue producto de aguda lucha y marca un hito fundamental en el proceso del Camino de Mariátegui. Mas la lucha que José Carlos Mariátegui librara no sólo se dio fuera de las filas del Partido, también dentro de él combatió por adherirlo al marxismo-leninismo y a la Internacional Comunista.

Bien pronto, casi inmediatamente después de su muerte se desarrolló toda una línea oportunista que solapadamente comenzó a hablar de "proletarización" y "superación" de Mariátegui; mientras fuera de las filas partidarias la "crítica aprista" tildaba a Mariátegui de "intelectualizado" y "europetzante"

con el escondido propósito de negar su línea y destruir su Partido. Con el correr de los años, a inicios de los 40, surge el cuestionamiento del basamento marxista de Mariátegui a la vez que, hipócritamente, le reconocían su gran calidad. Posteriormente Del Prado y compañía a la vez que se llamaban "discipulos de Manátegui" hacían de éste un "icono inofensivo" al que envolvían en incienso mientras renunciaban a su Camino. Así se desarrolló un período de negación y cuestionamiento de la línea de Mariátegui, de su Camino; sin embargo, la línea roja de Mariátegui siguió viviendo encarnada en la lucha de las masas obreras y campesinas principalmente y en la mente y acción de los comunistas que llevaron adelante sus banderas y jalónaron la lucha dentro del Partido en la búsqueda del Camino de Mariátegui.

RETOMANDO EL CAMINO DE MARIATEGUI

La década del 60 estremeció el mundo comunista



Abimael Guzmán tomó la herencia de José Carlos Mariátegui para reconstruir el Partido del pro

Internacional con la lucha entre marxismo-leninismo y revisionismo, la que repercutió en nuestra patria, principalmente a través de las grandes obras del camarada Mao Tse Tung y de la importantísima lucha librada por el Partido Comunista de China junto a

otros partidos hermanos. Simultáneamente en nuestra patria los años 60 implicaron la agudización de la lucha de clases y el gran auge del movimiento de masas, particularmente campesinas. El país vivió la profundización del capitalismo burocrático que aún se desenvuelve; los obreros desarrollaron grandes movimientos huelguísticos y acrecentaron su organización sindical; el campesinado llevó adelante espontáneamente, las más de las veces, la conquista de la tierra por sus propias manos y en oleada incontenible la invasión de tierras, para recuperarlas, recorrió nuestro suelo, mientras la pequeña burguesía, en especial maestros y estudiantes, se incorporaba más a las luchas populares. Paralelamente el ordenamiento demoliberal parlamentario entraba en

crisis, como en otras partes de América, y sus partidos políticos reaccionarios se ensarzaban en febril pugna por ganar posiciones y cosechar prebendas. Todo esto presentó a la reacción la exigencia de cumplir dos tareas: profundizar el capitalismo burocrático, tomando como palanca económica principal al Estado, y remodelar la sociedad peruana corporativamente para superar la crisis del parlamentarismo burgués. He ahí las condiciones y la causa del surgimiento del actual gobierno fascista y las tareas que le compete cumplir por encargo de las clases explotadoras y el imperialismo que vieron el peligro de cuestionamiento de su orden que encerraba el auge ascensional de las masas y sus luchas un capítulo de las cuales es la lucha guerrillera que dejó



Los dirigentes oportunistas de Izquierda Unida han levantado muchas banderas pero ninguna de clase obrera.

En enero de 1964 el PCP arrojó sus filas a la camarilla reaccionaria de Del Prado y com...

del PCP-Sendero Luminoso

Gonzalo y la línea del partido

Nota de Jorge del Prado

del 69, evento en el cual el Partido sancionó su reconstitución a partir de la Base de Unidad Partidaria, el marxismo-leninismo-pensamiento Mao Tse Tung, el pensamiento de Mariátegui y la línea política general, cuya piedra angular es Mariátegui, reconstitución que, como se sancionará, implica reconstruir el Partido para la guerra popular. Así se culminó un largo período de búsqueda de Mariátegui; abriéndose la etapa de Retomar el Camino de Mariátegui una de cuyas partes es la Reconstitución del Partido, como cuestión necesaria y decisiva. Mas la lucha no termina, es cons-

tante. El surgimiento del actual gobierno fascista y su programa contrarrevolucionario repercutió en nuestras filas generando una línea liquidacionista, un oportunismo de derecha, que apuntó peligrosamente contra la propia vida del Partido, esta lucha tuvo como hitos el IV Pleno del Comité Central que caracterizando la lucha contra el oportunismo liquidacionista llamó a combatirlo, y el III Pleno del CC "SOBRE LA RECONSTITUCIÓN" que comprobando la derrota liquidacionista sentó las bases políticas, organizativas y del trabajo de masas en función de la reconstitución del

Partido. Así, se abrió para el Partido de Mariátegui una cada vez mejor perspectiva en el cumplimiento de su misión histórica. Finalmente, el IV Pleno del Comité Central del PCP bajo la divisa de "RETOMAR PLENAMENTE EL CAMINO DE MARIATEGUI PARA DESARROLLAR EL TRABAJO DE MASAS TOMANDO COMO CENTRO EL PARTIDO" sancionó, oficialmente, el RETOMAR EL CAMINO DE MARIATEGUI como la cuestión decisiva de la Reconstitución, en síntesis como la línea política general en torno a cuya aplicación y desarrollo debemos cumplir la reconstitución del Partido de Mariátegui.

De lo dicho, el Camino de Mariátegui, o sea la línea política general de la revolución peruana surgió y se desarrolló en medio de la lucha de clases y en la lucha de dos líneas dentro del Partido, la línea roja proletaria que Mariátegui le imprimiera y la no

"El camino de Mariátegui surgió en medio de la lucha de clases contra el orden existente".

"Después de la muerte de Mariátegui se desarrolló toda una línea oportunista que solapadamente comenzó a hablar de 'proletarización...'"

proletaria en las diferentes modalidades que ha asumido a lo largo de los años. Así, tres momentos pueden establecerse en su desarrollo: 1) El del surgimiento del Camino de Mariátegui y de la fundación del Partido; 2) El de la búsqueda del Camino de Mariátegui; 3) El de Retomar el Camino de Mariátegui y de la Reconstitución del Partido. Tres momentos que implican más de 40 años de nuestra historia partidaria, de la historia del proletariado peruano y de la historia de la lucha de clases en el Perú contemporáneo.

La vigencia del Pensamiento de Mariátegui

Vimos que en los años 60 el Pensamiento de Mariátegui se va imponiendo cada vez más firmemente, sin embargo en ese período, que vivimos todavía, a al vez que crece el interés, dentro y fuera del país, por Mariátegui se desarrolla también una negación del mismo en dos planos: unos que atacan y niegan el fundamento marxista del pensamiento de Mariátegui y otros que niegan su vigencia. Quienes cuestionan su basamento marxista sostienen que la base ideológica que lo sustenta es el idealismo irracionalista y las concepciones predominantes del pensamiento filosófico occidental, particularmente europeo. Planteadas las tesis de Mariátegui sobre la filosofía marxista, la economía política y el socialismo científico estaría demás analizar esas observaciones, baste reiterar que el carácter marxista del basamento de Mariátegui es suficientemente claro, y señalar que tales impugnadores en el

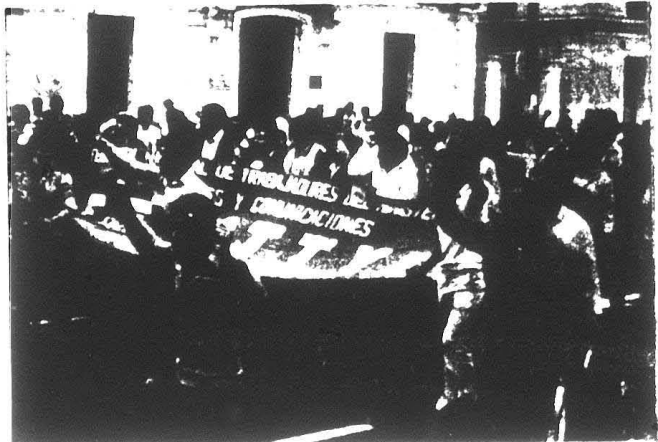

La clase obrera, una lucha permanente contra los traidores y oportunistas en su seno

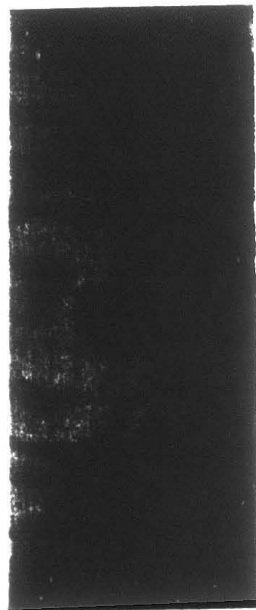

lo del proletariado.

importantes lecciones para el futuro del pueblo.

En medio de estas condiciones y luchas agudizadas se desarrolló la acción teórica y práctica de los comunistas, de los marxistas-leninistas peruanos, que tomando al pensamiento de Mao Tse Tung y sus sabias enseñanzas pugnaron por Retomar el Camino de Mariátegui y Reconstruir su Partido. En enero de 1964 el PCP arrojó de sus filas a la camarilla revisionista de Del Prado y compañía, hecho que marca un hito en el largo camino del Partido, así en la IV Conferencia se dio un paso al adherir al marxismo bajo la guía del pensamiento Mao Tse Tung. Otro punto de avance fue la V Conferencia, de noviembre del 65, que centró su atención en la comprensión de nuestra sociedad y su revolución, acercándonos más a la línea de Mariátegui. Otro momento que jalonaron el Retomar a Mariátegui y Reconstruir el Partido fueron las exitosas luchas que el Partido Comunista libró contra la línea oportunista de derecha disrazada de izquierda, cuyo remate fue

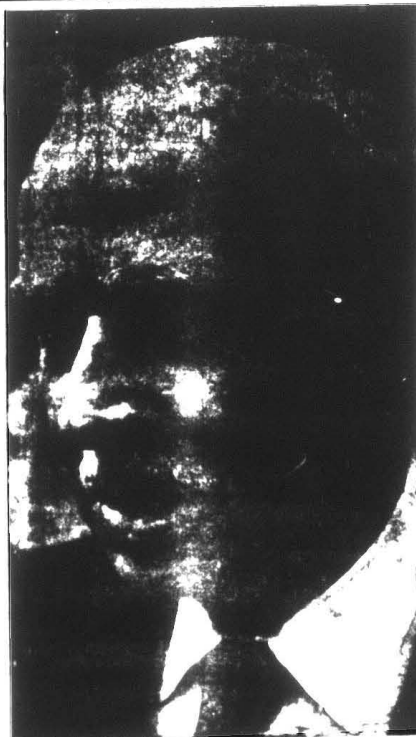

Del Prado y Barrantes, el primero se autotitula "comunista" pero actúa como el peor de los oportunistas.



fondo tienen un argumento central: la imposibilidad de que el marxismo se desarrolle en un país con escaso número de obreros. Tal punto de partida encubre una posición mecanicista inaceptable para que el marxismo apareciera, a nivel mundial, fue necesario el desarrollo de la clase obrera hasta el grado que alcanzó a mediados del siglo XIX en Europa, sobre cuya base material Marx y Engels crearon el marxismo, desde entonces se desenvuelve pujante y difunde por los cinco continentes. Los revolucionarios de los países atrasados, países con inmensas masas campesinas y proporcionalmente reducidas clases obreras, encontraron el marxismo como condiciones revolucionarias específicas, así, el marxismo-leninismo se fundió con las condiciones concretas de los movimientos de liberación nacional y sus revoluciones democráticas. Y, en consecuencia, se desarrolló; una muestra incontrovertible en el pensamiento Mao Tsetung que nadie, absolutamente nadie, excepto los renegados revisionistas y socialcorporativistas, puede considerar seriamente sino como marxismo desarrollado.

Pues bien, caso similar es el del fundador del Partido Comunista, Mariátegui también aplicó el marxismo-leninismo a un país semifeudal y semicolonial, más aun, analizó incluso a los similares países latinoamericanos, y, participando directamente en la lucha de clases de nuestra patria, pudo desenvolverse como marxista y aplicar los principios universales en forma creadora, de ahí la similitud de muchas de sus tesis con los planteamientos de Mao Tsetung. Y, remitiéndonos a la prueba de los hechos, los años transcurridos muestran cada vez más fehaciente-

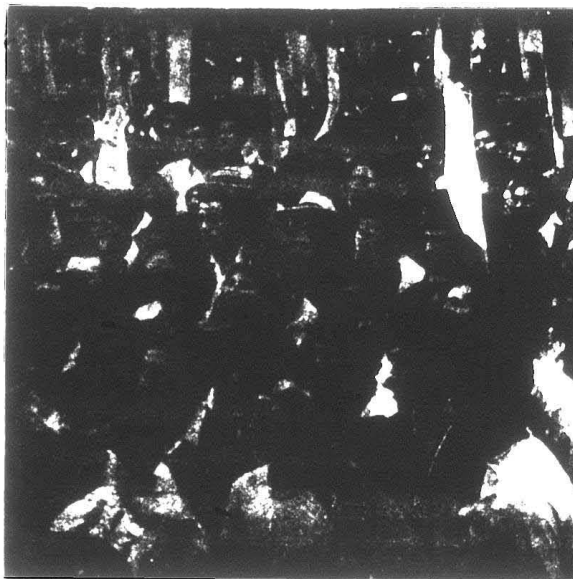

Y la camarilla de Jorge del Prado no sólo se irroga la representación del Partido Comunista, sino que se ha apoderado de la conducción de la CGTP, central obrera creada por José Carlos Mariátegui.

"El surgimiento del actual gobierno fascista y su programa contrarrevolucionario repercutió en nuestras filas generando una línea liquidacionista..."

mente la esencia marxista del pensamiento de Mariátegui. Lo que sucede es que, a los poco advertidos, desorienta el lenguaje propio que utiliza al cual no se está acostumbrado, se ignora las condiciones de nuestra América Latina y, lo básico, se parte de posiciones contrarias al marxismo.

Quienes cuestionan la vigencia de Mariátegui alegan que

si bien fue marxista y notable pensador sus posiciones han quedado atrás por el transcurso de 40 años. Estos olvidan que los estudios e investigaciones posteriores no niegan sino confirman las tesis de Mariátegui, y, lo principal, que no habiéndose rematado la revolución democrático-nacional ni mucho menos iniciado la proletaria, el pensamiento de Mariátegui y su

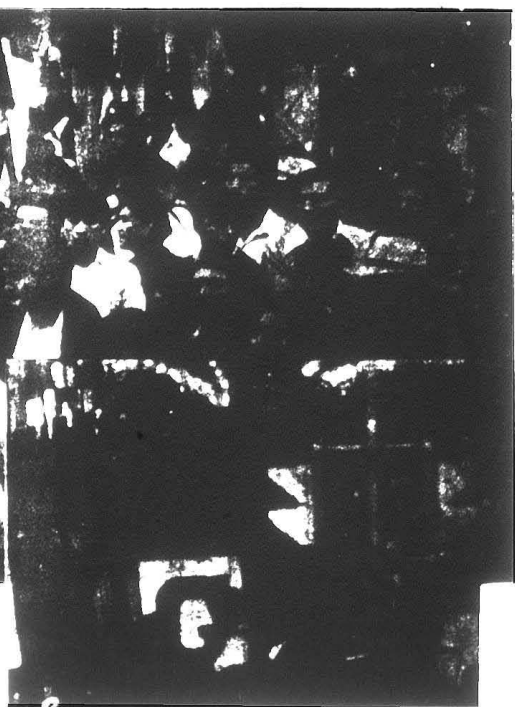

Camino, su línea política general de la revolución peruana sigue plenamente vigente como lo demuestra, precisamente, las cuatro décadas transcurridas y más aún la necesidad de Retomar su Camino nacida de las grandes luchas de la década de los 60 y de la actual lucha de clases.

Retomar a Mariátegui y Reconstituir su Partido

Al llegar a este punto y visto lo expuesto del pensamiento de Mariátegui, que se concreta políticamente en su Camino de la revolución peruana, lo primero que hay que reiterar es que Mariátegui es expresión política culminante del proletariado peruano; y, por otro lado, que los casi cincuenta años de desarrollo del Camino de Mariátegui demuestran que su bandera son las de la clase obrera, probadas a lo largo de décadas en las que ha quedado claro que el éxito del proletariado está en asirlas firmemente y llevarlas adelante, mientras su fracaso está en abandonarlas o soslayarlas. Ninguna clase en el Perú ni ningún Partido, que no sea el Partido Comunista, puede mostrar tal experiencia acumulada ni tan altas banderas comprobadas por la lucha de clases. Así las cosas, la clave es hoy, más que ayer, Retomar el Camino de Mariátegui, lo que implica poner a la clase obrera al mando de la revolución, imprimir la dirección de la única clase consecuentemente revolucionaria al proceso que derumbará el orden social imperante: implica desarrollar la vanguardia organizada del proletariado, el Partido Comunista, para que cumpla su papel de estado mayor sin el cual no puede haber revolu-

ción; implica adherir a Mariátegui como expresión política concentrada de la clase obrera en síntesis, es luchar por la dirección de la clase obrera en la revolución peruana. Así, Mariátegui deviene bandera del pueblo peruano, base de unidad de los explotados y camino anchuroso y único de nuestra revolución democrático-nacional.

Pero además, lo que es sustantivo, Retomar el Camino de Mariátegui es Reconstituir el Partido Comunista, su Partido; es trabajar por su construcción ideológico-política, desarrollando los fundamentos que le diera su fundador y es, simultáneamente, pugnar por su contrucción organizativa reajustando lo orgánico a lo político. Reconstituir el Partido es hoy, en síntesis, impulsar su reconstitución Retomando a Mariátegui y apuntando al desarrollo de la guerra popular.

El Partido Comunista, seguro de su camino y consciente de su meta, en el 80 aniversario de su fundador y el 47 de su fundación iza al tope sus rojas banderas proletarias y declara ante las masas de nuestra patria, ante los obreros y campesinos en especial que, en la presente ofensiva contrarrevolucionaria y en la perspectiva del creciente desarrollo de la lucha de masas, nuestro deber es aprestarnos a la lucha preparándonos en medio de la tempestad de la lucha de clases de las masas bajo la consigna de que **RETOMAR A MARIATEGUI Y RECONSTITUIR SU PARTIDO ES SERVIR A LA CLASE OBRERA, AL PUEBLO Y A LA REVOLUCION.**

Comité Central del PCP

Octubre de 1975



Unión, un frente electoral sin rumbo y sin principios. Su camino es la traición y la liquidación.